FREISING

rauch BLUE

Front/Korpus	Modell-Nr.
Front alpinweiß/Korpus Dekor-Druck Eiche Sonoma	AK676
alpinweiß	A9R76

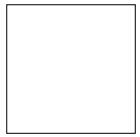

alpinweiß

Dekor-Druck Eiche Sonoma

■ Extras für Schränke siehe rauch BLUE Zubehör 2.0.

Lieferant: Rauch Möbelwerke GmbH

Qualitätsmerkmale

rauch BLUE

Innenfarbe Dekor-Druck Texline

Fachböden 16 mm stark

Führungsschienen aus Metall, Schwebetürendämpfer optional

Topfbänder aus Metall, Drehtürendämpfer optional

Schubkästen mit kugelgelagerten, leisen Laufschienen

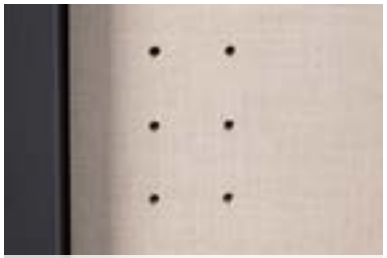

Durchgängige Rasterbohrung zum flexiblen Anordnen von Kleiderstange und Fachboden

Für die Montage des Schrankes wird folgender Platz benötigt: **Schrankhöhe + mind. 25 cm, Schrankbreite + mind. je 25 cm an beiden Seiten.**

Extras für Drehtürenschränke siehe rauch BLUE Zubehör 2.0 / Extras für Schwebetürenschränke finden Sie nach den Schränken.

Top-Verarbeitung

bewährte Beschlagtechnik

einfache Montage

praktische Zubehörartikel

Materialinformation

Dekor-Druck
Die Möbelteile mit Dekor-Druck haben eine gleichmäßig schöne, strapazierfähige Oberfläche.

Belastbarkeit
Die Belastungsgrenzen für alle Möbel- und Zubehörteile finden Sie in der „Belastungstabelle" unter:
https://qrco.de/rauch-belastungstabelle

Rohstoffe aus der Natur
Bei der Herstellung der Holzwerkstoffe für unsere Möbel setzen wir ausschließlich auf unbelastete, frische Schwach- und Sturmhölzer aus heimischen nachhaltigen Forstbetrieben. Strenge Prüfungen von neutralen Instituten bestätigen kontinuierlich die Unbedenklichkeit von Material und Verfahren.

Der Blaue Engel
Das Umweltzeichen der Bundesregierung für emissionsarme und gesundheitlich unbedenkliche Möbel.
Ausgenommen sind Artikel, welche mit Textilien oder Kunstleder bezogen sind.

Ausgezeichnet und zertifiziert

nachhaltig gefertigt

made in Germany

Maß-, Farb-, Modellabweichungen und Preisirrtümer vorbehalten.

Alle Maße sind ca. Maße in cm

29-11-24

Lieferant: Rauch Möbelwerke GmbH

Front/Korpus	Modell-Nr.
Front alpinweiß/Korpus Dekor-Druck Eiche Sonoma	AK676
alpinweiß	A9R76

SCHRÄNKE — Drehtürenschränke

Extras für Schränke siehe rauch BLUE Zubehör 2.0.

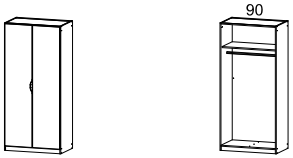

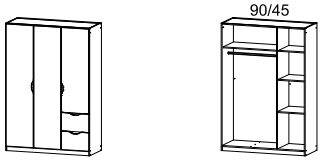

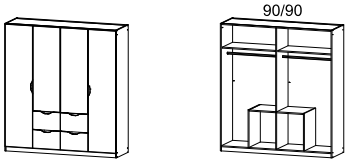

	Drehtürenschrank	Drehtürenschrank	Drehtürenschrank	
	2-türig	3-türig, 2 Schubkästen	4-türig, 4 Schubkästen	
	↔91 cm ↕197 cm ⤢54 cm	↔136 cm ↕197 cm ⤢54 cm	↔181 cm ↕197 cm ⤢54 cm	
Artikel / Preis	**3206**	**3207**	**3213**	

SCHRÄNKE — Drehtüren-Eckschränke

HINWEIS!
Eckschränke nur in **A9R76** alpinweiß erhältlich!

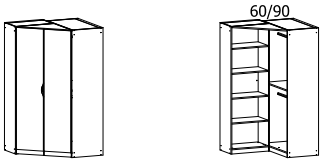

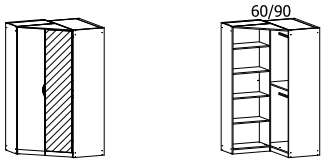

Platzbedarf für Eckschrank

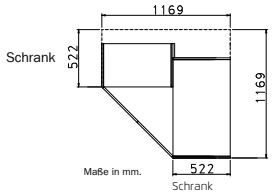

Platzbedarf für Eckschrank einzeln gestellt bzw. rechts mit Schrank

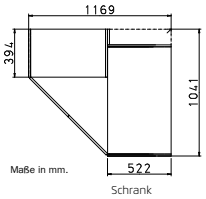

	Drehtüren-Eckschrank	Drehtüren-Eckschrank	
	2-türig	2-türig, 1 Spiegeltüre	
	↔117 cm ↕197 cm ⤢104 cm	↔117 cm ↕197 cm ⤢104 cm	
Artikel / Preis	**3229**	**2325**	